Impfplan Österreich 2026/2027

Version 1.1 vom 14. Oktober 2026

Bundesministerium
Arbeit, Soziales, Gesundheit,
Pflege und Konsumentenschutz

Weiterführende Informationen finden Sie im Impfplan Österreich (siehe www.sozialministerium.gv.at/impfplan).

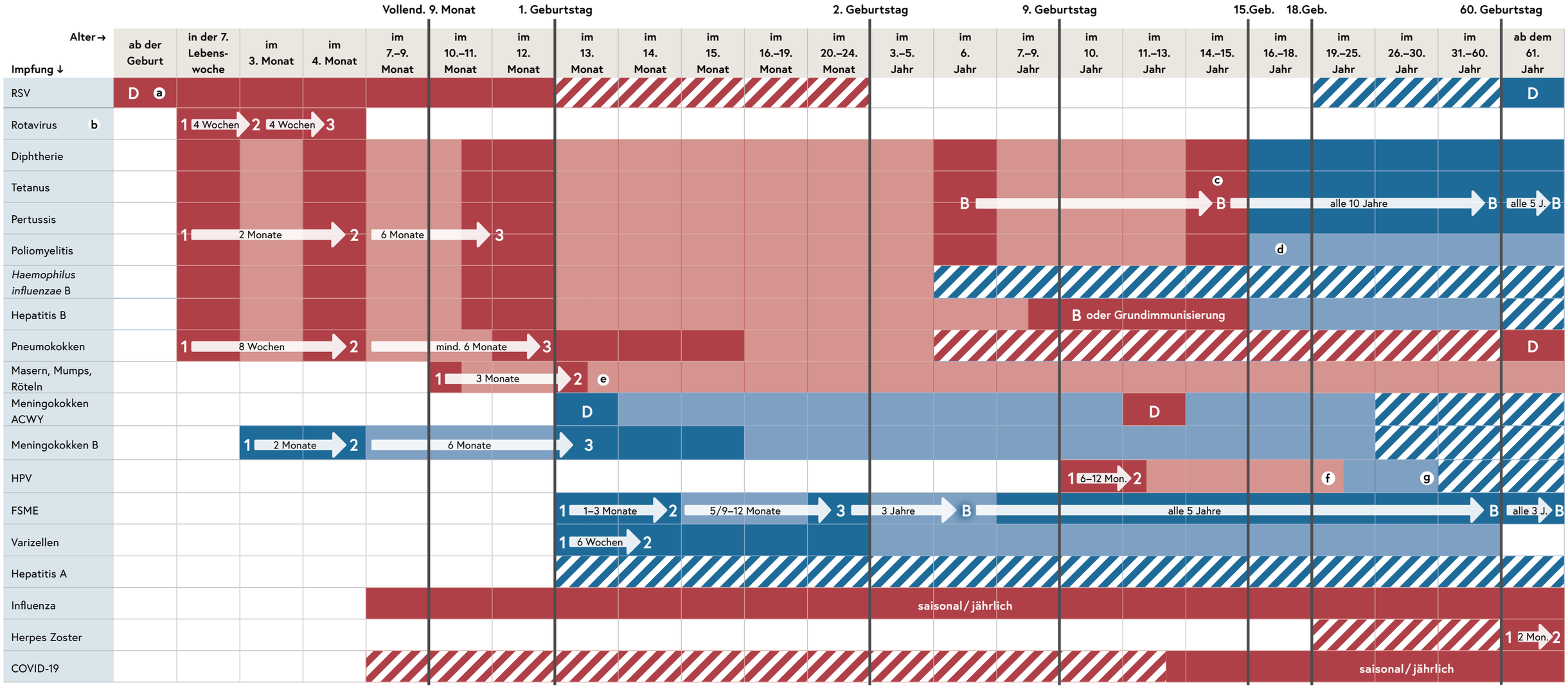

Legende

- **Empfohlen** kostenfrei
- **Nachholen empfohlen** kostenfrei
- **bei spezieller Indikation empfohlen** kostenfrei
- **Empfohlen** nicht kostenfrei
- **Nachholen empfohlen** nicht kostenfrei
- **bei spezieller Indikation empfohlen** nicht kostenfrei

1 1. Dosis
2 2. Dosis
3 3. Dosis
B Boosterimpfung
D Einzeldosis

Hinweis:
Individuelle Indikationen können zu abweichenden Empfehlungen oder Impfschemata führen.

Zeitangaben innerhalb der Pfeile entsprechen empfohlenen Intervallen. Empfehlungen zu Darstellungszwecken teils vereinfacht.
Details zu den Empfehlungen und Impfschemata siehe Kapitel der jeweiligen Impfung bzw. entsprechende Fachinformation.

Prinzipiell sollten versäumte, empfohlene Impfungen ehestmöglich nachgeholt werden.

a Passive Immunisierung von Neugeborenen und Säuglingen während ihrer ersten RSV-Saison; Kinder geboren ab 1. Oktober bis 31. März (RSV-Saison) innerhalb der ersten Lebenswoche, nach der Geburt vor Entlassung aus dem Krankenhaus; Kinder geboren ab 1. April bis 30. September vor deren erster RSV-Saison; Details unter www.impfen.gv.at/rsv
b Bis zur vollendeten 24. (Rotarix, 2 Dosen) bzw. vollendeten 32. Lebenswoche (RotaTeq, 3 Dosen, kostenfrei)
c Bis zur Vollendung der Schulpflicht
d Weitere Polio-Auffrischungsimpfungen nur bei spezieller Indikation
e Bei Erstimpfung ab dem 1. Geburtstag 2. Impfung frühestmöglich, mit Mindestabstand 4 Wochen
f Nachholimpfungen bis zum 21. Geburtstag kostenfrei. Details unter www.impfen.gv.at/hpv
g 3-Dosen-Schema ab dem 30. Geburtstag

Vorbehaltlich allfälliger Irrtümer, Druck- und Satzfehler.